LAAGRI LASTEAED LÄBI NELJA AASTAKÜMNE

Jaanuar 2009

SAUE SOVHOOSI LASTEPÄEVAKODU

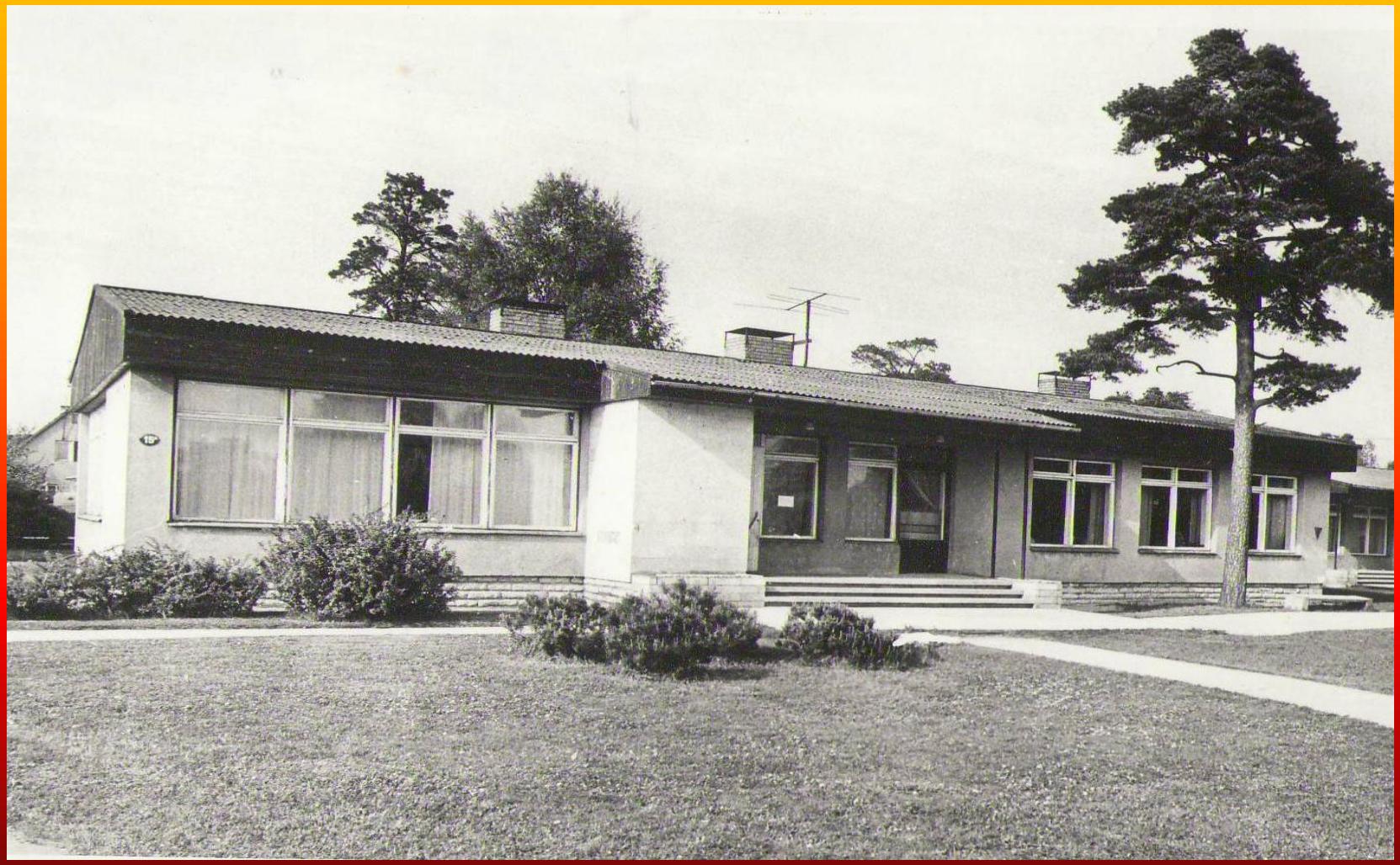

Saue sovhoosi direktor Eduard Alba

Vanem rühm

Noorem rühm

Juhataja kabinet

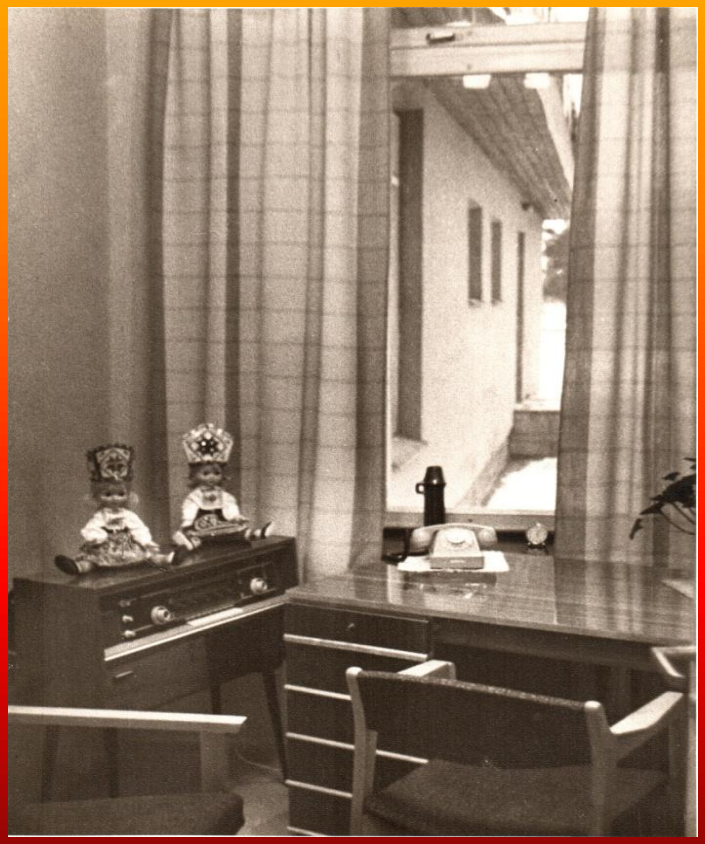

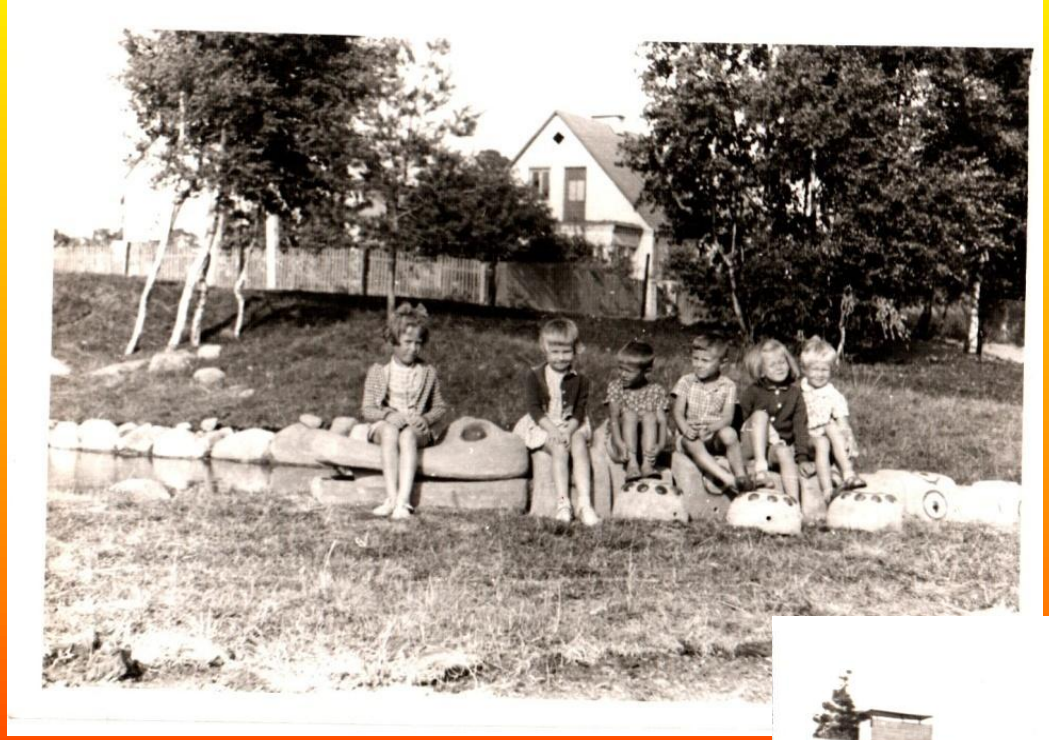

Enne pissile ja siis õue

"... nad teevad kuulekalt ja rõõmsal meelel seda, mida nõutakse ,..."

Nõnda tehti sporti vanasti

“… selle kõigega õppisid nad töökust ..

… ja igavate asjadega toimetulekut”

Rasked raudvoodid

I lend

"Mind kasvatati nii ja vaata kui hea inimene välja tuli"

“Rjietus annab stiili ja paneb ka väärikalt käituma”

HEILY AUNAP,

avas lasteaia ja töötas juhatajana Saue sovhoosi lastepäevakodus

8 aastat

Uue juhatajana alustas tööd 1976.a.

SIRJE MILT

V.I.LENINI NIMELINE KÖÖGIVILJAKASVATUSE NÄIDISSOVHOOSI LASTEPÄEVAKODU

Killukesi aastatest 1980 - 1981

Aasta 1983 – 15. lend

TIIU INGERAINEN

lasteaia juhataja alates 1987 -...

SAUE NÄIDISSOVHOOSI LASTEPÄEVAKODU

Külanõukogu esimees, SIRJE MILT ning kõrge ülemus ja hea naabrimees ENN KASEMAA

SAUE AGROFIRMA LASTEPÄEVAKODU

SAUE VALLAVALITSUSE LAAGRI LASTEPÄEVAKODU

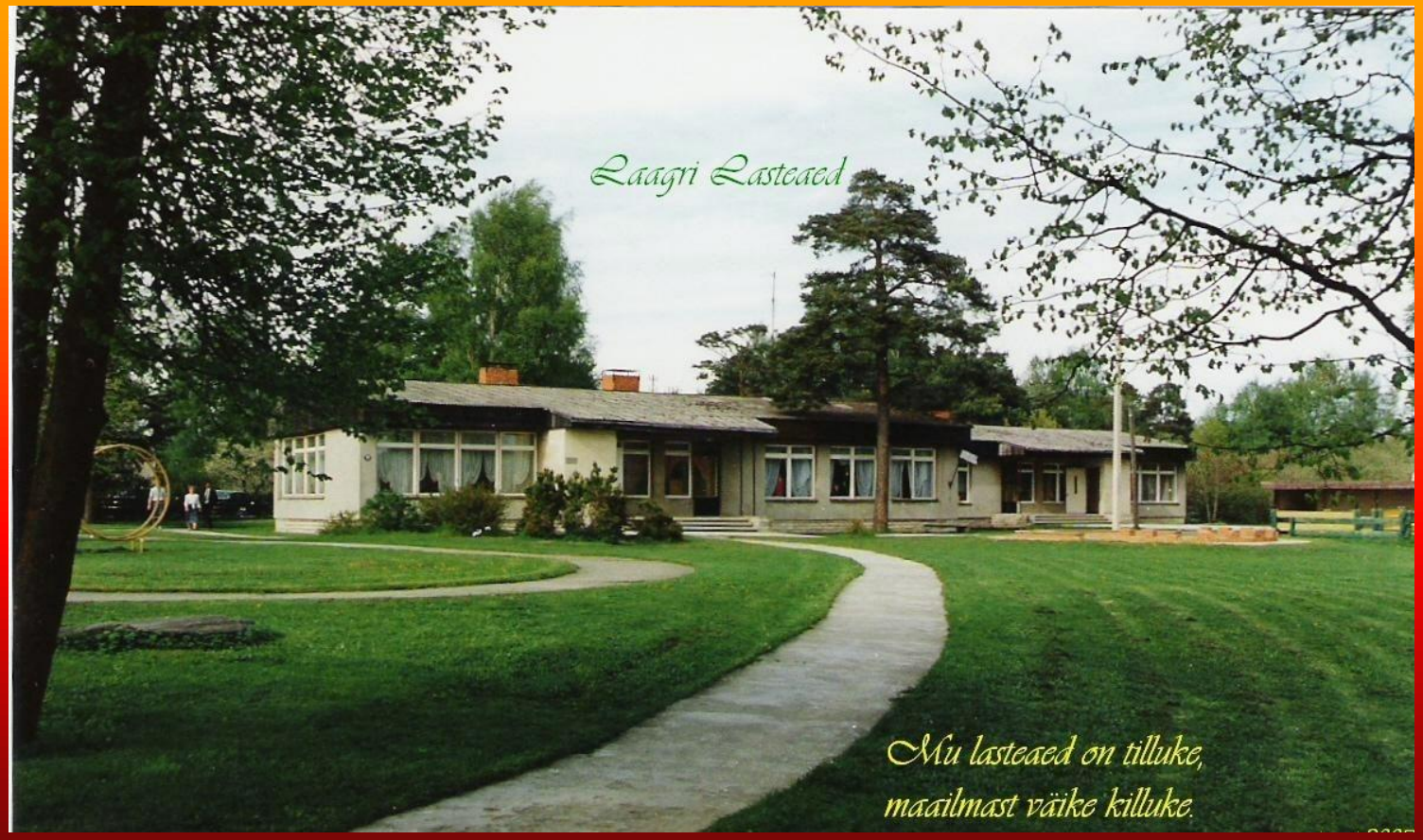

Õnnesoove on tulnud tooma Harju Maavalitsuse inspektor Eevi Roos, meie hea sõber läbi aegade

“Igal hetkel on väärtus, igal pilgul on mõju”

Pildikesi aastatest 1994 - 1998

Mänguväljaku avamine mai, 1998

LAAGRI LASTEAED

Perepäev, 2001

Üks kõigi – kõik ühe eest

2000 1999 2001

2002. aastal algas lasteaia juurdeehitus

“Kui sa ei suuda millessegi uskuda, siis usu sellesse mida näed”

Juurdeehituse pidulik avamine 2003.a. veebruaris

“Helesinine unistus”

Avar võimlemissaal

Laagri Lasteaed asub looduslikult kaunis kohas

TIIU TOOL

„Inimene on vaid siis õnnelik kui ta leiab töö, mis väärib tegemist, ja teeb seda hästi!“

NATALJA JA ELLE

"Sinu väärtus on see, mille ise endale annad"

Õpetaja ENE

"Kui sinu plaanid on kavandatud sajanditeks, siis kasvata lapsi"

Igapäevast tööd täiendavad

Vastlapäevad

Vabariigi aastapäeva tähistamine

Isadepäeva tähistamine

Mardipäevad

Kadripäevad

Lihavõtted

Nõidadepeod

Näitused

NOTSULA
II RÜHM

MIS RÕÕMUSTAB JA
MIS KURVASTAB MINU SIL

I love you

Pereüritused Rocca al Mare vabaõhumuuseumis

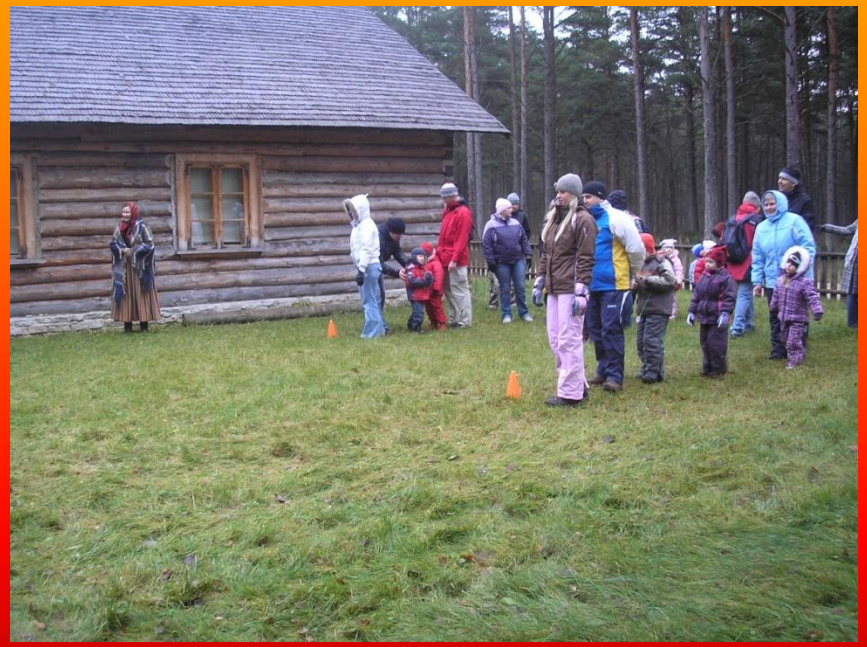

Perepäevad

Jõululaat

Rammumees ja moedemonstratsioon

Nääripeod/jõulupeod läbi aegade

Pakume jõulurõõmu

Harku hooldekodus

Eakateklubile “Pihlamari”

Sügisnäitused

Lastekaitsepäev

Audentese spordipäev

Muusikalid aastast 2006

Kalevipoeg, 2008

Metsarahvalaulukool, 2007

Meil käib palju külalisi ...

Delmo

'98 5 30

441 MCB

Coca-Cola

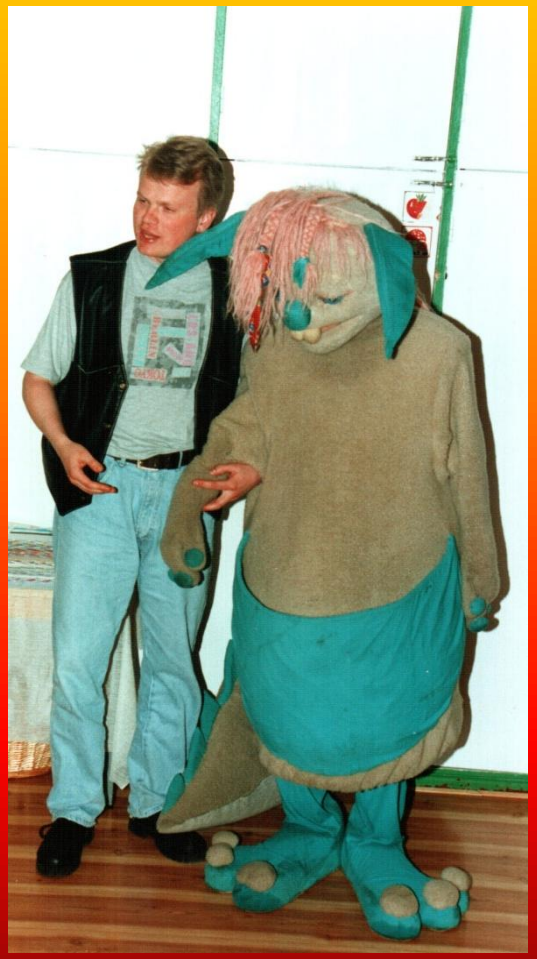

“Õige kostüümiga läheb osatäitmine iseenesest!”

ABCDEFGH
TUVÕÄÖÜ

Ekskursioonid: Hiiumaal, 1999

Rootsi, 1999

Aegviidu, 2000

Kirna mõis, 2001

Lätimaa, 2002

Kuremaa – Palamuse, 2003

Kagu – Eesti ja Setumaa, 2004

Saaremaa, 2005

Lääne – Virumaa mõisad, 2006

Vormsi, 2007

Kanuumatk, 2008

Veel vahvaid tegemisi..

KALAKÖÖK

Ei ole paremaid, halvemaid aegu, on vaid hetk, milles viibime praegu

/A. Alliksaar/

Tänan tähelepanu eest!

"Kui me teeme jätkuvalt seda, mida oleme teinud, siis saavutame alati seda, mida oleme saavutanud!"