KAS TEIL ON LASTEAIAS ASJU, MIS PÄRINEVAD VÄLISMAALT (RAHVARIIDED, KUNST, MUUSIKARIISTAD)?

JAH	EI
Uwal. Leevikesed PÄÄSUK PÖ KÄBI	

KAS LASTEAIAS KORRALDATAKSE KA ÜRITUSI, KUS RÄÄGITAKSE PROBLEEMIDEST, MIS ON TEISTES MAADES?

JAH	EI
Leevikesed PÄÄSUK	PÖ

KAS LASTEAIAS SAAB VAHEL SÜÜA KA TEISTE MAADE TOITE?

JAH	EI
Uwal. Leevikesed Lepalinnut KÄBI PÖ PÄÄSUK	

GLOBAALNE KODAKONDSUS

KAS LASTEAIAS RÄÄGITAKSE KA ERINEVATEST PROBLEEMIDEST, MIS ON MEIL JA MUJAL MAAILMAS?

JAH Urval.
Leevikesed
PÖ

EI PÄÄDUKESED
Lepatimud KÄBI

KAS SA OSKAD NIMETADA ERINEVAID RAHVUSEID?

JAH Urval: venel, roostl. fre
Leevikesed (vene, rahsa)
PÖ
KÄBI

EI VENEL, INGL, PRANTS, (Pääb)
Lepatimud

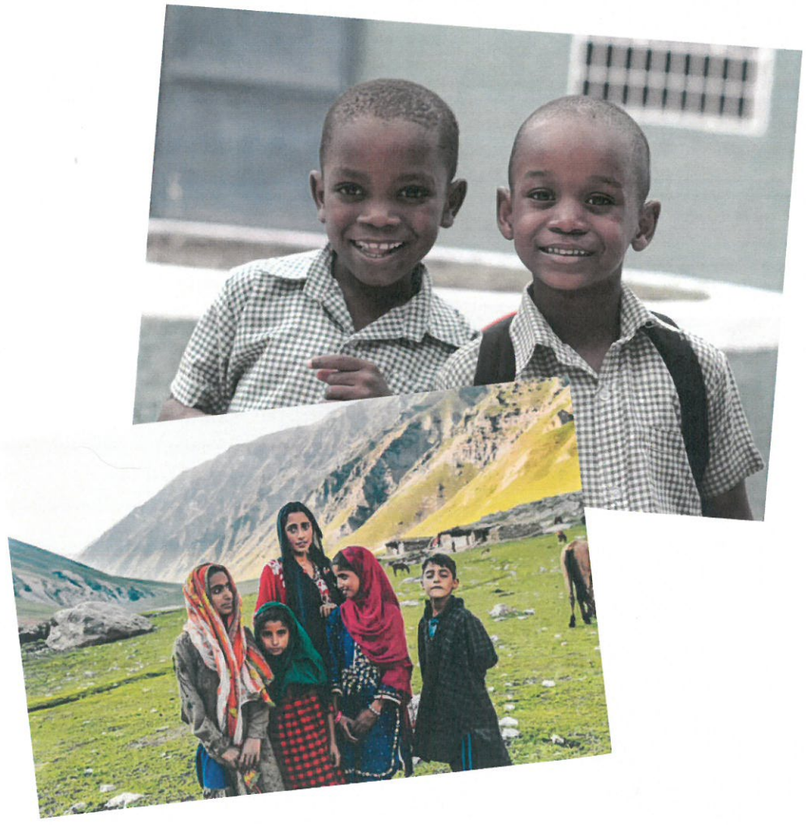

KAS LASTEAIAS ON KA ERINEVAID RAHVUSEID?

JAH Urval, Pääs.
Leevikesed
PÖ
KÄBI

EI

KAS TE LASTEAIAS ARUTLETE KA, KUI OLULISED ON ROHELISE KOOLI TEGEVUSED MAAILMAPILDIS (NÄITEKS KUIDAS MINGI TEGEVUS AITAB TEISTE MAADE INIMESI)?

JAH

EI Pääs.
Leevikesed
PÖ

KAS TE KOMPOSTITE ORGAANILISI JÄÄTMEID?

Urval. KÄBI

JAH

EI Leevi kesed PÖ

KAS LASTEAIA JUURES ON PIISAVALT SORTEERIMIST VÕIMALDAVAID PRÜGIKASTE?

Leevi kesed

JAH

EI Urval. PÖ

KAS ON LOODUD VÕIMALUSI PRÜGI SORTEERIMISEKS?

Leevi kesed

JAH

EI Urval. (osaliselt) PÖ

MILLISEST MATERJALIST ESEMEID KOGUTE ÜMBERTÖÖT-LEMISEKS?

PLASTIK

PAPP Urval. KÄBI

√PATAREID Urval. KÄBI

√KLAAS Urval

PABER Urval.

METALLPURGID

RIIDED

ELEKTROONIKA

JÄÄTMETEKKE VÄHENDAMINE

KAS LASTEAED KASUTAB E-KIRJU PABERKIRJADE ASEMEL?

JAH Urval., Pääs. Leevi kesed KÄBI

EI

KAS ÕPETAJAD TEEVAD KAHEPOOLSEID KOOPIAID?

JAH Urval. KÄBI

EI Pääs. Leevi kesed

KAS LAPSED KATAVAD JOONISTMAISE KÄIGUS PABERI PINNA ÜLENI JA EI VÕTA KERGEKÄELISELT UUT PABERIT?

JAH Pääs. KÄBI

EI Pääs. Leevi kesed

KAS LASTEAED KASUTAB E-KIRJU PABERKIRJADE ASEMEL?

JAH Urval. Pääs. Leevi kesod KÄBI

EI

KAS ÕPETAJAD TEEVAD KAHEPOOLSEID KOOPIAID?

JAH Urval. KÄBI

EI Pääs. Leevi kesod

KAS LAPSED KATAVAD JOONISTMAISE KÄIGUS PABERI PINNA ÜLENI JA EI VÕTA KERGEKÄELISELT UUT PABERIT?

JAH Pääs. KÄBI

EI Pääs. Leevi kesod

TRANSPORT

KAS ENAMIK LAPSI TULEB LASTEAEDA JALA, JALGRATTAGA VÕI ÜHISTRANSPORDIGA?

JAH

EI Unal. Leevi kesed Lepalinnud PÄ RÄHMID

KAS LASTEAIA JUURES ON JALGRATTAPARKLA?

JAH Unal. Leevi kesed Lepalinnud PÄ

EI

KAS JALA VÕI RATTAGA LASTEAEDA TULEK ON TURVALINE?

JAH Unal. Leevi kesed (50/50) PÄ (50/50)

EI

KAS AUTOPARKLA ON LASTEAIA UKSE JUURES?

JAH Unal. Lepalinnud PÄ

EI Leevi kesed

JÄÄTMETEKKE VÄHENDAMINE

KAS IGAÜKS LASTEAIAS TEAB, MIKS TE ÜRITATE JÄÄTMETEKET VÄHENDADA?

JAH Unal. Pääs. Leevihesed

EI PÜ

KAS KÕIK LAPSED JA ÕPETAJAD TEAVAD, MIS SAAB ASJADEST JA MATERJALIDEST, KUI NEED TÖÖDELDAKS ÜMBER?

JAH Unal. (osaliselt), Pääs. (mõne) RÄHMID

EI Leevihesed PÜ

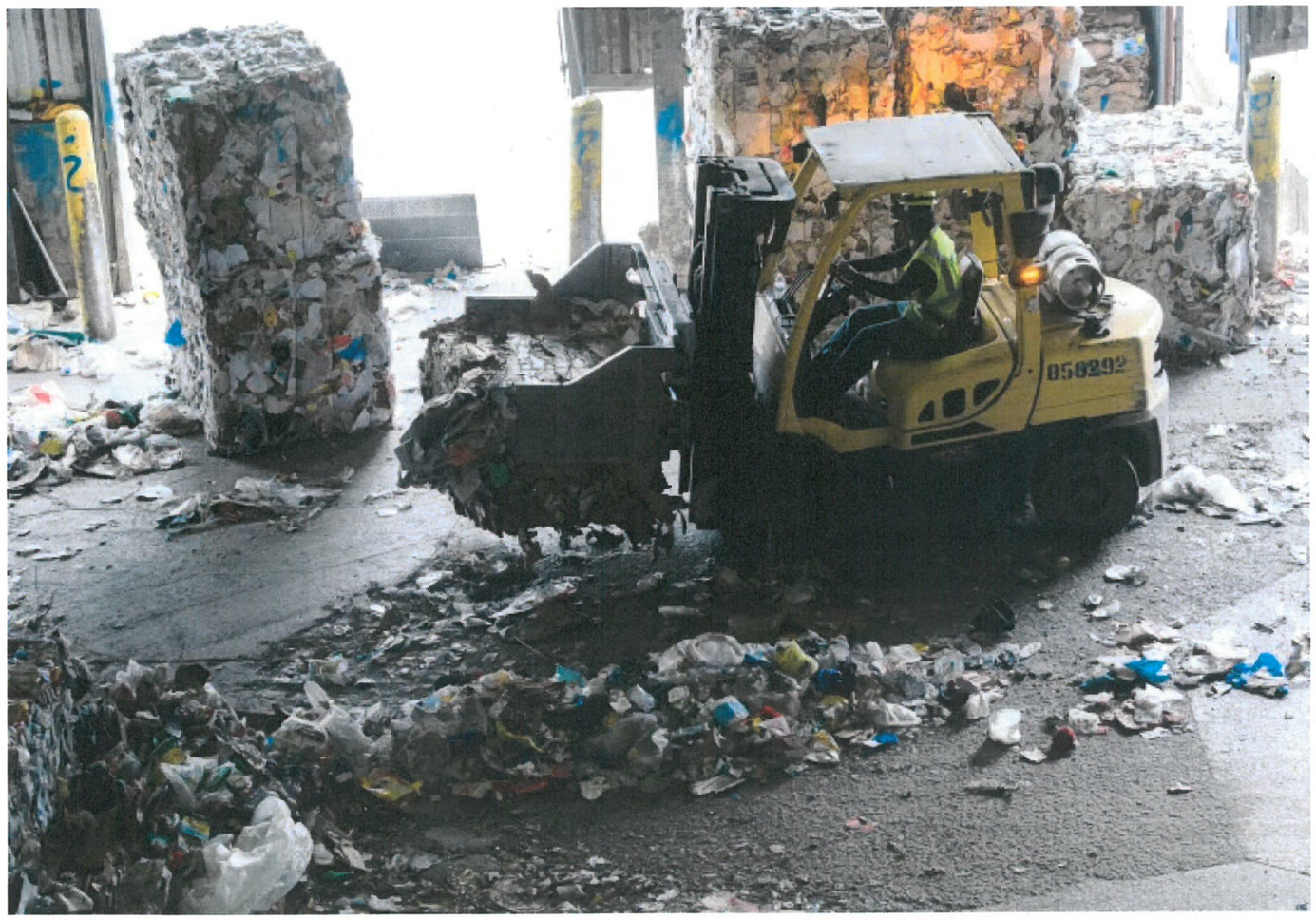

KAS ÕU ON PRÜGIST PUHAS?

JAH, Uwal.
Leevi kesus
Lepatriinud

Pö
RÄHNID

EI

KAS ÕUES ON PIISAVALT PRÜGIKASTE?

JAH Uwal.
Leevi kesus
Lepatriinud

Pö

EI

KAS PRÜGIKASTID ON ÕIGETES KOHTADES?

JAH Uwal.
Leevi kesus
Lepatriinud

Pö

EI

KAS PRÜGIKASTID ON KASUTAMISEKS MUGAVAD JA ÕIGE EHITUSEGA (TUUL EGA LINNUD EI SAA PRÜGI LAIALI PILLUTADA, MITTE LIIGA VÄIKESED EGA LIIGA SUURED)?

JAH Uwal.
Leevi kesus
Pö

EI

KUI LEIDSITE PRÜGI, SIIS KAS SEE ON PÄRIT LASTELT VÕI VÄLJASTPOOLT ÕUEALA?

LASTELT

VÄLJASPOOLT

KAS LASTEAIA MAJA ON PRÜGIST PUHAS?

JAH	EI
Unval. , Pääs. Leevikesed Lepalinnud PÕ RÄHNID	

KAS PRÜGIKASTE ON PIISAVALT?

JAH	EI
Unval. , Pääs. Leevikesed Lepalinnud PÕ	

KAS PRÜGIKASTE TÜHJENDATAKSE PIISAVALT TIHTI?

JAH	EI
Unval. , Pääs. Leevikesed Lepalinnud PÕ	

KAS PRÜGIKASTID ON ÕIGETES KOHTADES?

JAH	EI
Unval. , Pääs. Leevikesed Lepalinnud PÕ	

KAS LASTEAIAL ON PRÜGI SUHTES OLEMAS SELGED PÕHIMÕTTED?

JAH	EI
Unal. Leevi kesed	

KAS KÕIK LASTEAIA LAPSED TEAVAD, MILLISEID PROBLEEME PÕHJUSTAB PRÜGI KESKKONNALE JA ELUSLOODUSELE?

JAH	EI
Unal. Pö	Leevi kesed

KAS PEATE ARVESTUST, MILLIST, KUS, MILLAL JA KUI PALJU OLETE PRÜGI LEIDNUD?

JAH	EI
	Unal. Leevi kesed Pö

KAS LASTEAIA ÜMBRUSKOND VÄLJASPOOL OMA TERRITOORIUMI ON TAVALISELT PUHAS?

JAH Urval. Leevi kesed Päästik. Lepalinnud

EI

KAS ÜMBRUSKONNAS ON PIISAVALT PRÜGIKASTE?

JAH Urval. Leevi kesed Päästik. Lepalinnud

EI

KAS LASTEAED TEEB MIDAGI, ET AIDATA KOGUKONNAL ÜMBRUST PUHTANA HOIDA?

JAH Leevi kesed Lepalinnud

EI Päästik.

KAS ÕUEALAL ON TEERAJALE JOONISTATUD MÄNGE?

JAH Uval.
Leevikesed
Lepatriinud
PÄÄSUK

PÕ

EI

KAS ÕUEALAL ON MOSAIIKE, JOONISTUSI, SKULPTUURE VÕI MUUD KUNSTI?

JAH Uval.
Leevikesed
PÄÄSUK

PÕ(

EI

KAS ÕUEALAL ON ERINEVAID PINDU, MIDA SAAB KATSUDA JA ERINEVUSI TUNNETADA?

JAH Uval.
Leevikesed

EI PÄÄSUK

KAS ÕUEALAL ON AED- VÕI PUUVILJU, MARJU?

JAH Uval.
Leevikesed
Lepatriinud
PÄÄSUK

EI

KAS TEIL ON ÕUESÕPPE KLASS/ALA?

JAH Uwal.
Leevikesed
RÄHVID
PÕ

EI Pääsuk.

KAS TEIL ON OLNUD ÕUESÕPPE TUNDE LASTEAIA ÕUES?

JAH Uwal
Leevikesed
Pääsuk.
Lepatimud
PÕ
RÄHVID

EI

KAS ÕUES ON SPORTIMISALA?

JAH Uwal.
Leevikesed
Pääsuk
Lepatimud
PÕ

EI

KAS LASTEAIAS ON ÕUEALAL VÕIMALUSI LIIKLUSMÄNGUDEKS?

JAH Uwal.
Leevikesed
Pääsuk
Lepatimud
PÕ

EI

KAS AKNAD JA UKSED ON TIHEDAD, TUULETÕMBUS PUUDUB?

JAH Urval.
Leevikesed (mii ja nova)
Lõpatinud

EI Paas.

KAS AKENDE EES ON KARDINAD/RULOOD?

JAH Urval
Leevikesed
Lõpatinud
Paasuk.

EI

KAS IGAS RÜHMARUUMIS SAAB TEMPERATUURI REGULEERIDA?

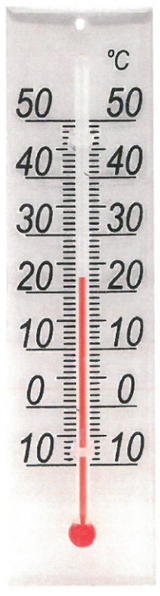

JAH Urval
Paasuk.

EI Leevikesed

KAS IGAS RÜHMARUUMIS ON TERMOMEETER?

JAH Urval

EI Leevikesed
Paasuk.

KAS JOOGIVEE SÄÄSTMINE ON VAJALIK?
(MÕTLE KA ENERGIALE, MIS ON VAJALIK VEE PUHASTAMISEKS)

JAH Urval,
Leevikesed
Pääsukesed
Lepatinud

RÄHNID

EI

VESI

KAS TEAD KES KASUTAVAD VEEKOGU OMA ELUKESKKONNAKS?

JAH Urval: kalad, kreevelid, vähid
veliksas, meri-tahed, vaalad
Leevikesed (kalad, konnad, paadid
Pääsuk. (kalad, hüljes)
Lepatinud

EI

KAS TEAD MIS NIME KANNAB LASTEAIA LÄHEDAL ASUV VEEKOGU?

JAH Urval: Paaskula jõgi
Leevikesed Pääskula jõgi
Pääsukesed ei tea nime

EI Lepatinud

KAS TÜHJADES RUUMIDES ON VALGUSTUS ALATI VÄLJA LÜLITATUD?

JAH Urval.
Leevikesed
Lepatmud

RÄHNID

EI Paäsuk.

KAS LAMBID JA LAMBIKUPLID ON PUHTAD?

JAH Urval.
Leevikesed
Lepatmud
Paäsuk.

EI

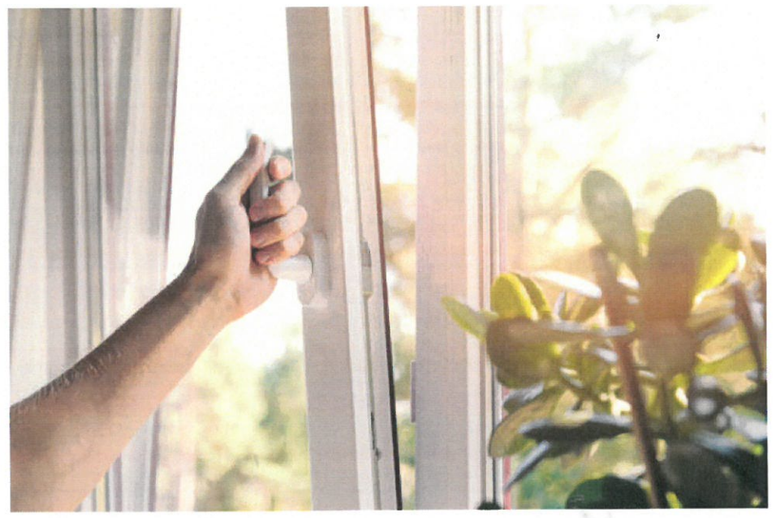

KAS ELEKTROONILISED SEADMED ON VÄLJA LÜLITATUD KUI NEID EI KASUTATA?

JAH Urval.
Leevikesed
Lepatmud

EI Paäsuk

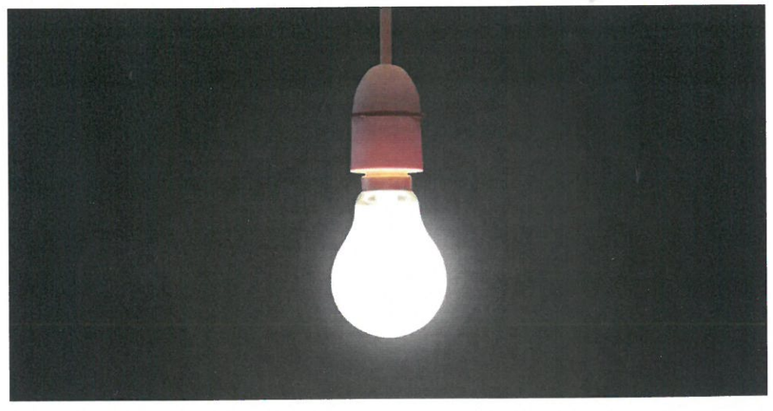

KAS AKNAD ON PUHTAD?

JAH Urval.
Leevikesed
Lepatmud
Paäsuk

PÖ

EI

KAS TUALETTPOTIST SAAB ERINEVATES KOGUSTES VETT LASTA?

JAH Uval, RÄHNID
Leevi kesed

EI Pääsukesed
Lepatinud

KAS ANDURIGA KRAANIST TULEB ÕIGE KOGUS VETT?

JAH Uval. Lehel
Leevi kesed
Pääsukesed
Lepatinud

EI

KAS JANU KUSTUTAMISEKS TÄIDAD JOOGIKLAASI ÄÄRENI VÕI AINULT POOL? KUMB ON ÕIGEM?

POOL Uval (erineo arvamus)
Leevi kesed Lehel
Pääsukesed

TÄIS Uval
Pääsukesed
Lepatinud

KAS KOGUTE LILLEDE KASTMISEKS VIHMAVETT?

JAH Uval.

EI Leevi kesed
Pääsukesed
Lepatinud

KAS LASTEAIA ÕUES ON PUID?

JAH Urvarad
Leevikesed
Pääsuk.
Lepalinnud

Pö
Lehel
RÄHND

EI

ELURIKKUS

KUI JAH, KAS SEAL ON MITMESUGUSEID PUULIIKE?

JAH Urvarb.
Leevikesed
Pääsukesed.
Lepalinnud

EI

KAS LASTEAIAS ON HEKKE?

JAH

EI Urval.
Leevikesed
Pääsukesed
Lepalinnud

RÄHND

KAS TEIE JÕE ÄÄRES KASVAB PALJU TAIMI?

JAH Urval.
Leevikesed
Pääsukesed

EI Lepalinnud

VEEKOGU TERVIS

KAS TEATE MILLISED KALAD ELAVAD LASTEAIA LÄHEDAL JÕES?

JAH

EI Uwal
Leevikesed
Lipalinnud
Lehed

RÄHNID

KAS OSKATE KIRJELDADA KALA VÄLIMUST, KEHAOSI, LIIKE?

JAH Uwal (Copuseid ei teadnud)
Lepalinnud

EI

KAS LASTEAIAS JÄLGITAKSE, MILLISED KEEMILISED AINED VÕIVAD SATTUDA KANALISATSIOONI?

JAH Leevikesed

EI

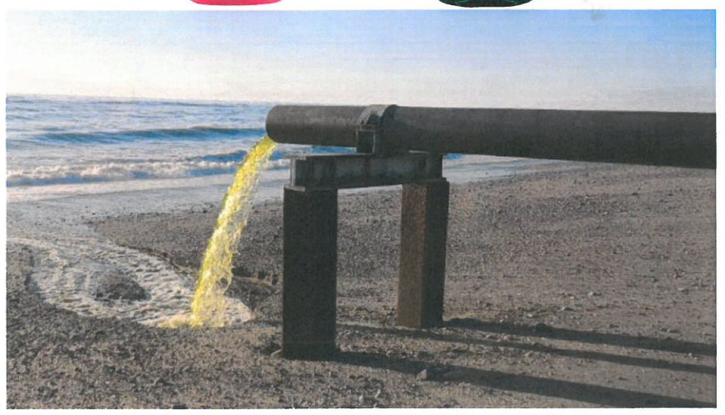

KAS ALATI KASUTATAKSE ÄRA PABERI MÕLEMAD KÜLJED, ENNE KUI SEE VANAPABERI KASTI PANNAKSE?

JAH Uuvarad (osaliselt)
(Pigem jah) Siidisabad.
Leevikesed (mis ei näe
Lepatriinud Lehed)

EI

KAS TE TAASKASUTATE MINGEID PAKENDEID RÜHMARUUMIS?

JAH Uuvarad – pappi, ajalehte
Leevikesed (joonistuspaber)

EI

KAS ÜLE JÄÄNUD PABERIST TEHAKSE MÄRKMEPABEREID VÕI MÄRKMIKKE?

JAH Uuvarad
Siidisabad.
Leevikesed
Lehed

EI

KAS KORRALDATE LAATASID VANADE ESEMETE VAHETAMISEKS VÕI MÜÜGIKS?

JAH

EI Uuvarad
Leevikesed [illegible]

KAS TUALETTPABER JA PABERKÄTERÄTID ON ÜMBERTÖÖDELDUD PABERIST?

JAH Uuvarad
Leevikesed
Lepatriinud Lehed

EI

KAS LASTEAEDA OSTETAKSE ÜMBERTÖÖDELDUD KOOPIAPABERIT?

JAH

EI

KAS TEAD, MIS ON KLIIMAMUUTUS?

JAH Põhjapõdrad
PÄÄSUK.

EI Urvad.
Siidisabad.
Leevikesed
Pääsukesed
Lepalinnud
PÕHH
Lehed.
RÄHNID
KÄBI

KAS PEAD ÕIGEKS JA OLULISEKS:

TULLA LASTEAEDA AUTO ASEMEL JALA, RATTAGA, RONGIGA VÕI BUSSIGA?

JAH Urvad (rattaga!)
Lehed
Leevikesed (jalgsi)
Lepalinnud (rattaga)
RÄHNID
X PÕHH KÄBI Põhjapõdrad

EI PÕHH, PÄÄSUK.

KASUTADA ÜMBERTÖÖDELDUD MATERJALIST TEHTUD PABERIT?

JAH Urvad KÄBI
Leevikesed
PÄÄSUK.
Lepalinnud

EI PÄÄSUK.

SÄÄSTA PABERIT (NÄITEKS KASUTADA MÕLEMAT KÜLGE)

JAH Urvad (osaliselt) Lehed
Leevikesed
Lepalinnud KÄBI
PÕHH

EI PÕHH
PÄÄSUK

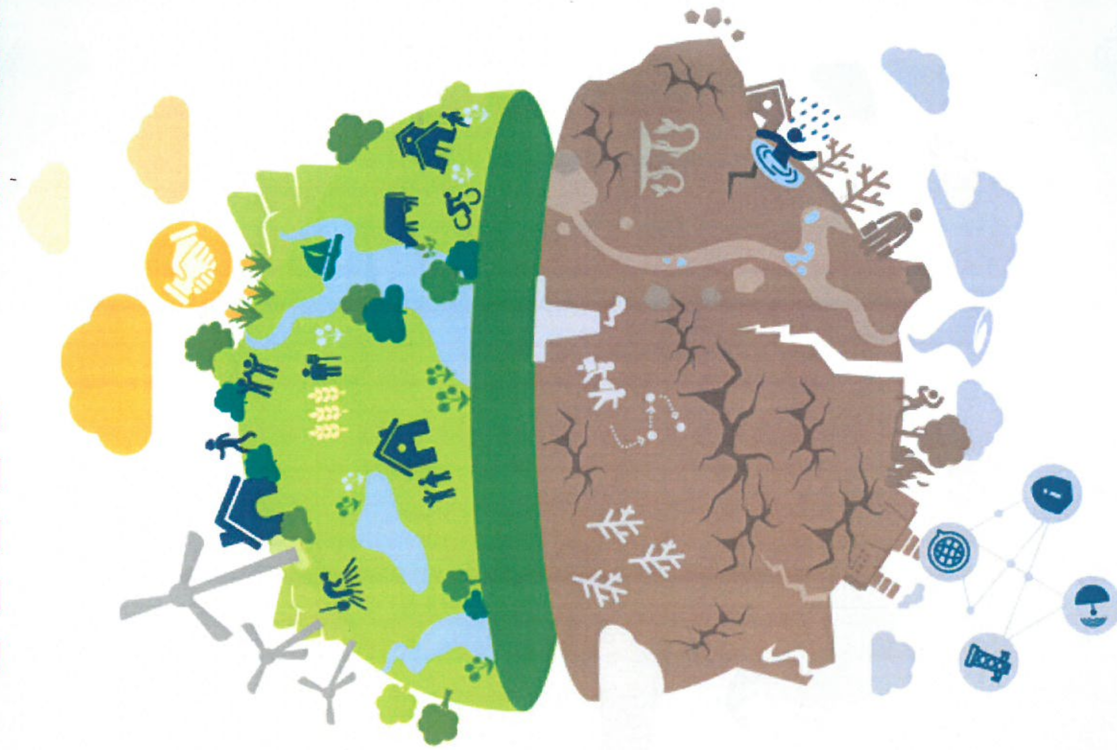

KAS LASTEAIA TOIT VALMISTATAKSE EESTI TOIDUAINETEST?

JAH URVAL. Peamiselt PÄÄSUK.
Siidisabad PÕ
Leevikesed Lehelinnud
Lepalinnud Jah RÄHNID

EI

KAS LAPS SAAB ENDALE ISE PARAJA PORTSJONI TÕSTA VÕI PALUDA VÄIKEST PORTSJONIT?

JAH Urval. PÕ
Siidisabad Lehelinnud
Leevikesed
Lepalinnud PÄÄSUK. RÄHNID

EI

KAS TOIDUJÄÄTMED KOGUTAKSE ERALDI PRÜGIKASTI? KAS TEAD, MIS NEIST EDASI SAAB?

JAH Urval. Leevikesed
Siidisabad PÕ
Lepalinnud Lehelinnud
PÄÄSUK. (PRÜGIK RÄHNID)

EI PÄÄSUK. (EI TEA, MIS EDASI)

KAS SAAD LASTEAIAS PIISAVALT TERVISLIKKU TOITU? (TOIDUPÜRAMIID)

JAH Urval. Leevikesed
(Pigem jah.) Siidisab. PÕ
Lepalinnud Lehelinnud
PÄÄSUK RÄHNID)

EI